

RENT	賃 月 額	交	名	ジュネス横須賀
APARTMENT	料	通	称	1205
	¥180,000	YOKOSUKA-CHUO		

TOP FLOOR 1MIN WALK TO BASE

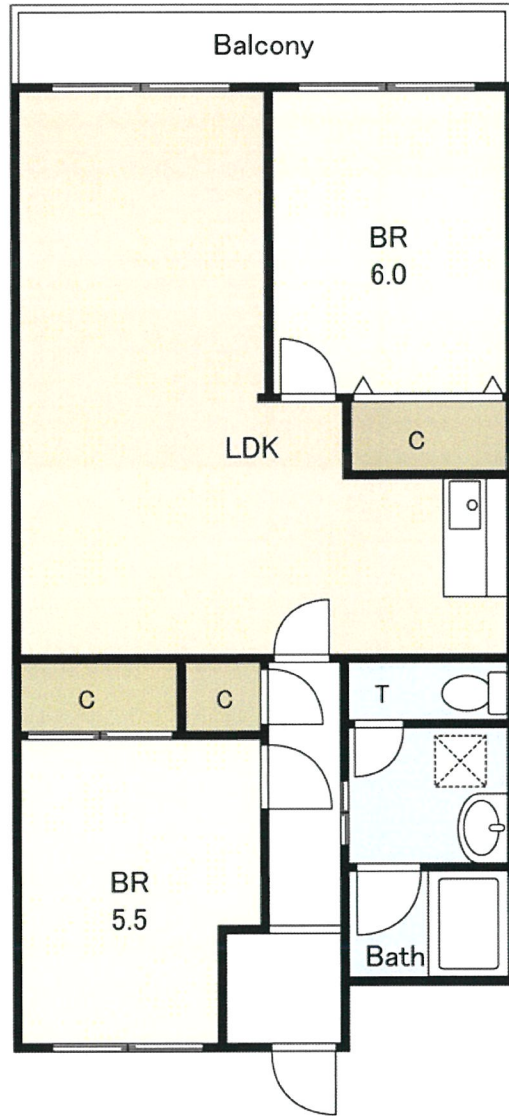

所 在	(ADDRESS) RM#1205 1-21 OTAKICHO YOKOSUKA.	
賃 貸 条 件	MONTHLY RENT : ¥ 180,000	SECURITY DEPOSIT : ¥ 180,000
	LANDLORD FEE : ¥ 180,000	RENTER'S INSURANCE : ¥ 15,000 (FOR 2YEARS)
	AGENT FEE : ¥ 194,400	TOTAL : ¥ 749,400
建 物	TYPE : 2LDK SQFT : 621 BUILDING YEAR : 1980	
設 備	PARKING NO	PET NO
	GAS CITY GAS	A/C&HEATER 3
	CATV	INTERNET
	AVAILABLE WITH ADDITIONAL FEE	
	AFN NO	AMERICAN STOVE YES
交 通	1MINUTES WALK TO WOMBLE GATE 10MINUTES WALK TO YOKOSUKA CHUO STATION	
そ の 他	※当社指定の住宅総合保険にご加入いただきます。 ※携帯電話の受信状況は、ご使用になる端末で現地にてご確認ください。	

※このハウジングマップは概要紹介図です。図面と現況が異なる場合は現況優先となります。※ご成約の際には当社規定の仲介手数料(税込)を申し受けます。

三井のリハウス

REHOUSE WOMBLE GATE BRANCH

TEL 046-828-4431

FAX 046-828-4432

横須賀市大滝町1-21 ジュネス横須賀1F

神奈川県知事(11)第9704号

(社)不動産流通経営協会会員 (社)首都圏不動産公正取引協議会加盟

三井不動産リアルティネットワーク

検 印	担 当 者	登 録 No.
	大 澤	取引態様 [媒介] 【手数料負担の割合】 貸主:0% 借主:100% 【手数料配分の割合】 元付:0% 客付:100%

〔個人情報の取扱いについて〕ご提供いただいた個人情報は、不動産の売買・賃貸、それらの代理・仲介・管理その他付帯する事業のために、三井不動産リアルティネットワークにおいて共同で利用させていただきます。その他詳細はホームページをご覧ください。http://www.mitsui-hanbai.co.jp/personal-info